Justino Florez LLamas BUP

Avenida de Andalucía

Avda. Ruiz Jiménez

Santa Mª del Valle

Ronda de los Derechos Humanos

1

2
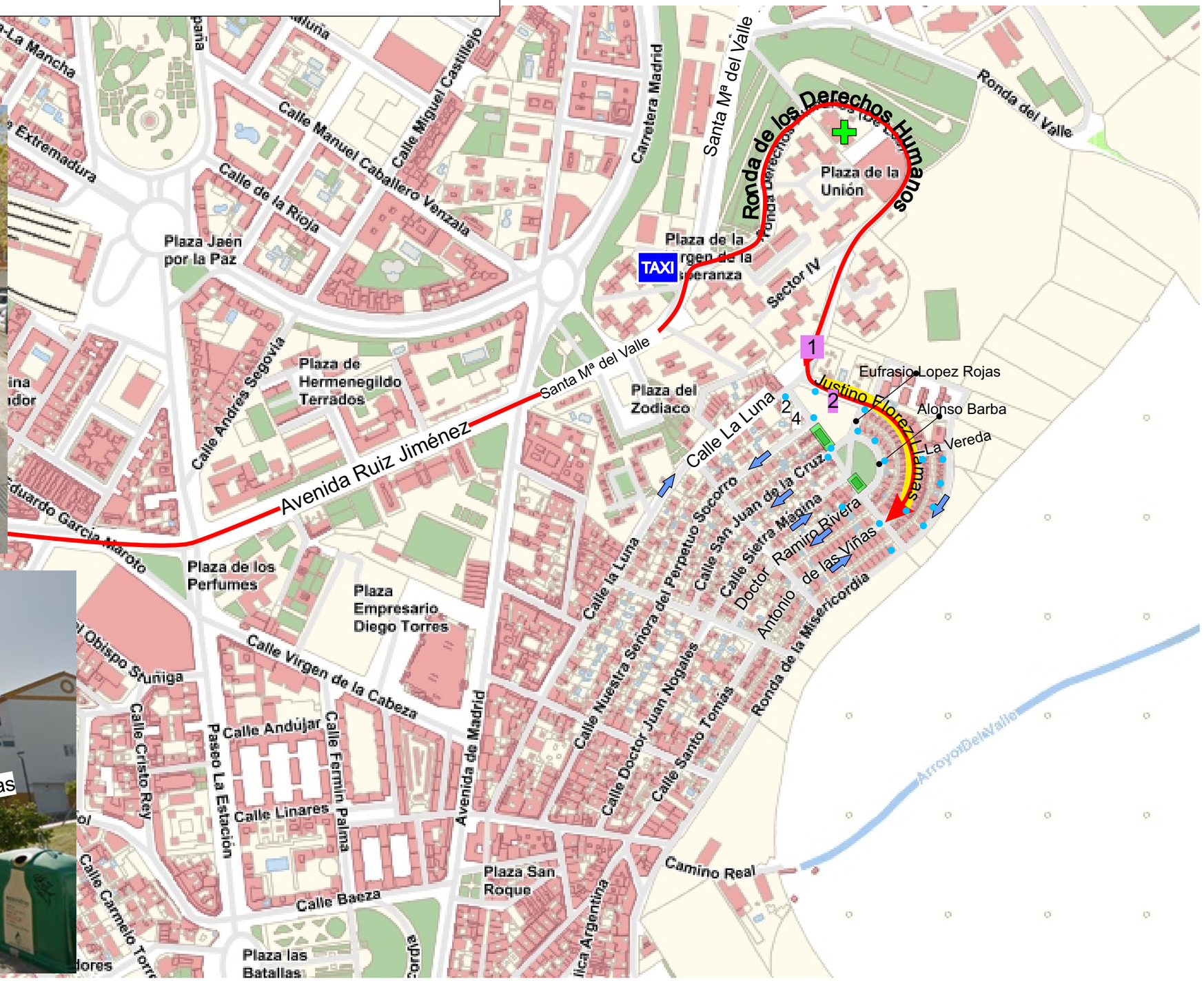
Final